

## ANEXOS

### Anexo 1

El Bosque Protector La Prosperina se encuentra ubicado al oeste del Ecuador en la provincia del Guayas, cantón Guayaquil, en las parroquias Chongón y Tarqui, hacienda La Prosperina, Km. 30.5 de la vía Perimetral.

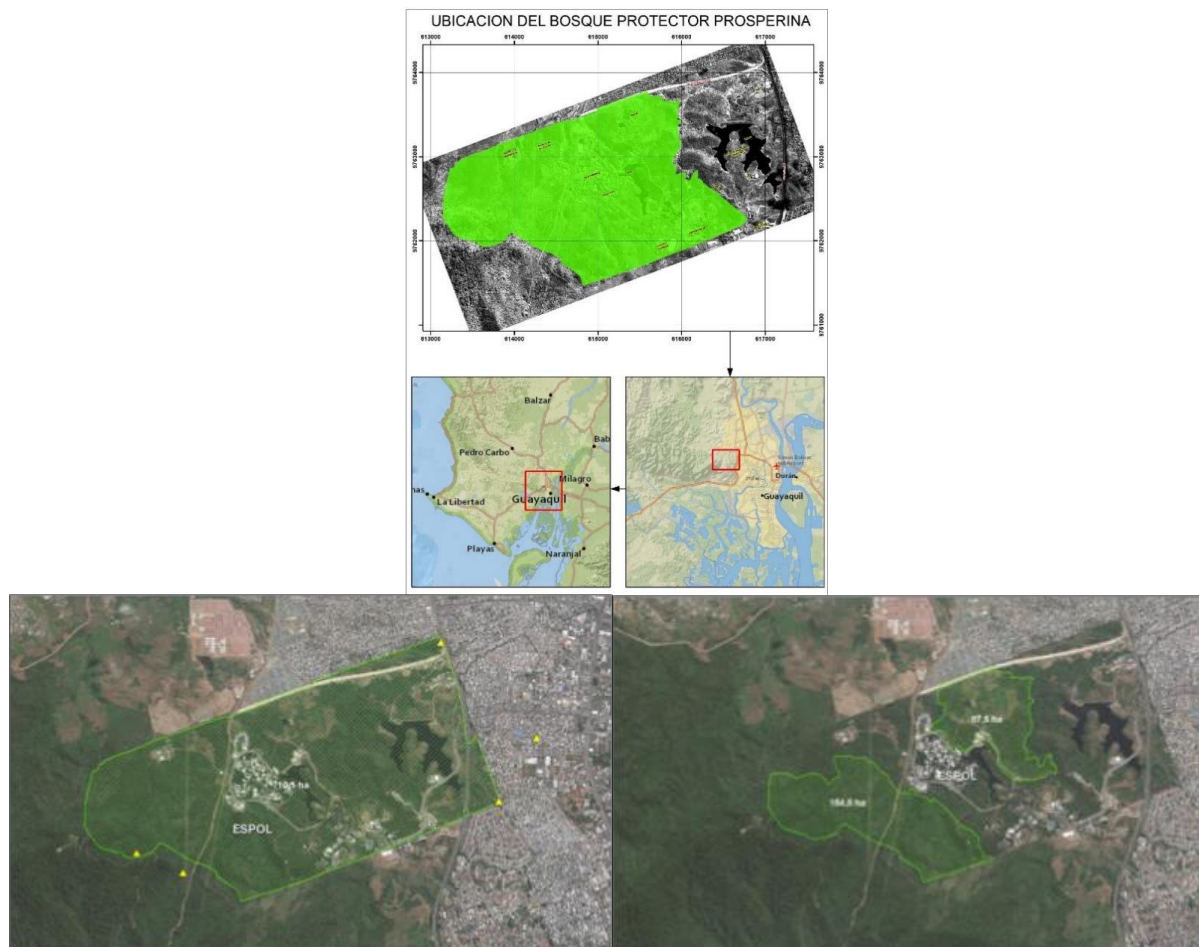

**Fuente:** Estudio multitemporal de cobertura y uso del suelo del bosque protector La Prosperina entre los años 1994 - 2004 - 2013.



Fotografía en época de invierno en el bosque protector.



Fotografía del lago del bosque Protector

## Anexo 2



Mapa de zona 8 de Guayaquil.  
Elaboración del Autor

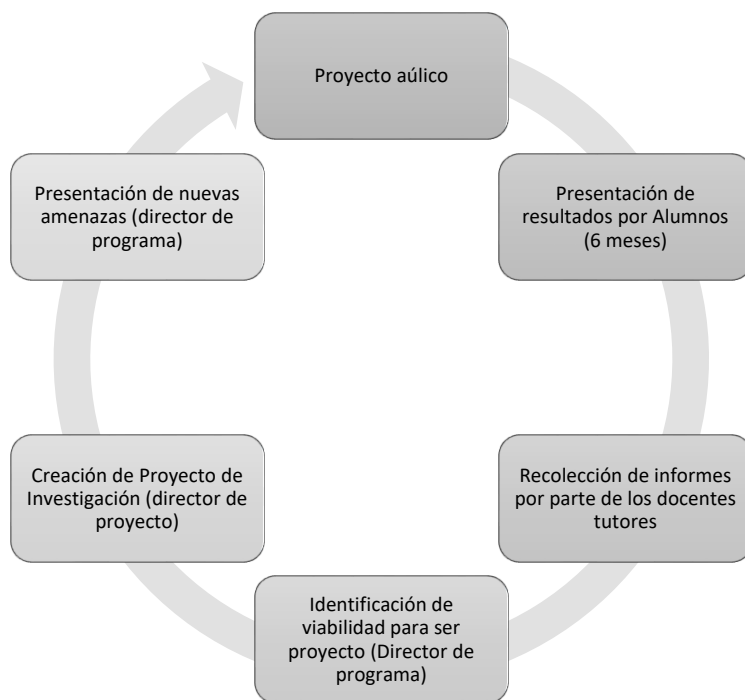

Propuesta de creación de valor interna.

### Anexo 3

Metodología – trabajos por ciclos

